

Pereira, 9 de Marzo 2026

Señor,
 Suscriptor y/o Usuario
 Matrícula: 604942
 Dirección: URB MZ 8 CS 31 VILLA SANTANA INTERMEDIO
 Ciclo: 3 Ruta: 1010181720

N° 28944

Asunto: Entrega de Certificado de Calibración y Ensayo

Cordial saludo,

De la manera más atenta nos permitimos entregarle Informe De Inspeccion Tecnica N° 649692, de Medidor N° 100143464, el cual fue retirado del predio ubicado en la dirección: URB MZ 8 CS 31 VILLA SANTANA INTERMEDIO , para verificación y análisis en un laboratorio acreditado para tal fin y cuyo resultado de inspección fue: NO CONFORME.

De conformidad con el Artículo 9.1 de la Ley 142 de 1994, **EL USUARIO TIENE DERECHO A LA CORRECTA MEDICIÓN DE LOS CONSUMOS**, en obtener de las empresas la medición de sus consumos reales, mediante instrumentos tecnológicos apropiados, dentro de los plazos y términos que establezca la Comisión de Regulación de Energía y Gas - CREG.

Es por esta razón que la Empresa se permite comunicarle al Suscriptor y/o Usuario que cuenta con treinta días calendario (un período de facturación), a partir de la fecha, para:

PRIMERO: Solicitar la devolución de su equipo de medida, ello, toda vez que por políticas de protección del medio ambiente el medidor mencionado se encuentra en las instalaciones del laboratorio que realizó la inspección respectiva, con el fin de garantizar la mejor disposición final de estos materiales de desecho. Si pasado este tiempo no se tiene solicitud al respecto, se entiende que al medidor debe darse disposición final adecuada.

SEGUNDO: Si el Suscriptor y/o Usuario decide adquirir el medidor de manera particular, deberá entregarlo en las oficinas de Atención al Usuario de la Empresa acompañado de la fotocopia de la última factura de pago del servicio, la factura de compra del medidor y el Certificado de Calibración expedido por un laboratorio acreditado ante la Superintendencia de Industria y Comercio. Es preciso señalar que el equipo de medida deberá reunir los requerimientos técnicos previstos por la Empresa, de conformidad con lo establecido en el Código de Distribución y/o Medida (Numeral 7.5.1 - Res. CREG 070 de 1998). De ser necesario, el Suscriptor y/o Usuario deberá normalizar la acometida.

Si la Empresa realizó instalación de un equipo de medida en calidad de préstamo, éste quedará como definitivo si dentro del término mencionado no se ha recibido un medidor por parte del Suscriptor y/o Usuario según lo dispuesto anteriormente, procediendo a realizar el correspondiente cobro en la facturación del servicio, de conformidad con las políticas de financiación vigentes.

El Usuario es la razón de ser de nuestra Empresa, permítanos seguir prestando nuestros servicios, contribuyendo con el crecimiento de la región.

Cualquier inquietud, con gusto será atendida en las oficinas de Atención al Usuario o en la línea telefónica 115 (Opción 2)

Cordialmente,

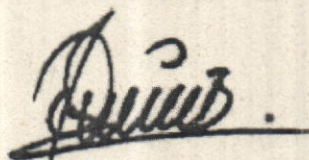

JOHN WILSON VELASQUEZ BOHORQUEZ
GERENTE SOLUCIONES ENERGÉTICAS

Entregó: _____

Edificio Torre Central Carrera 10 N° 17-55 | Línea

 www.eep.com.co

Pereira



IIT 900429481-7
 R 36 A BIS, 6 -50
 EL 5545030 Cali, Valle
 IC 002785 RP 0233
 sm@esrllogistica.com
 código postal 760042
 150000002314806

UZ MERY ATUESTA
 IRB MZ 8 CS 31 VILLA
 ANTANA
 INTERMEDIO
 PEREIRA RISARALDA

8944



215000002314806 - ORDEN: 5003831773094631 ZONA: 29

LUZ MERY ATUESTA		0
URB MZ 8 CS 31 VILLA SANTANA INTERMEDIO		
PEREIRA RISARALDA Cod. postal: 66001		28944
PARE HECTOR BERMUDEZ MARIN		
PROTOCOLOS		
EMPRESA DE ENERGIA DE PEREIRA S.A. E.S.P		Peso: 125gr
EDIFICIO TORRE CENTRAL, CARRERA 10 #17-55		Valor: 3450
PEREIRA RISARALDA Cod. postal: 66001		2026/03/09
NIT REMITE: 8160020199		

RECIBE:				DD	MM	AA	HORA
RECONOCIDO	REHUSADO	NO RESIDE	DIR EXADA	DESOCUPADO			
OTRO				12	MAR	2026	



1. DATOS GENERALES

Fecha de Emisión: 2026-02-25

SOLICITANTE EEP. S.A ESP
DIRECCION: CARRERA 10 #17 - 35 .
No. SERVICIO 604942
FECHA DE INSPECCIÓN 2026-02-25 4:37 p.m.
LUGAR DE INSPECCIÓN: CALLE. 17A # 42A - 43 BOGOTÁ D.C.
SOLICITUD DE SERVICIO 11318

2. DESCRIPCIÓN DEL MEDIDOR

Serie	Marca	Modelo	Puente	Tipo	Principio
100143464	@METER	HOME-1.1C11.21.11*	No Aplica	1F2H	ESTATICO

Tensión (V)	Corriente (A)	Año Fabricación	Resolución	Constante	Clase
120V	5(100)	2.010	0.01	1600	1

LEC_DIU_kWh	LEC_DIU_kVARh	LEC_NOC_kWh	LEC_NOC_kVARh
26327,25			

3. CONCLUSIÓN DE LA INSPECCIÓN DEL MEDIDOR

Analizando los resultados de la inspección se dictamina el medidor como: **NO CONFORME** según lo establecido en la NTC 4856 de 2023 numeral 4.1.2. Anexo A.

APROBADO POR:

Oscar Arboleda
Coordinador Organismo
de Inspección Técnica

La inspección del ítem se realiza bajo la NTC 4856 de 2023 numeral 4.1.2. Anexo A Verificación del Medidor y la inspección de sellos bajo el numeral 4.1.1. Anexo C y D Verificación del Estado de los Sellos. Este Informe expresa fielmente el resultado de la inspección realizada al ítem especificado bajo prueba, no podrá ser reproducido salvo en su totalidad. Los resultados expresados se refieren al momento y condiciones en las que se realizó la inspección. El Organismo de Inspección no se responsabiliza por los perjuicios que puedan derivarse del uso inadecuado de la información registrada en este informe.

CALLE 17 A No 42A-43
Bogotá D.C. Colombia

INFORME DE INSPECCIÓN TÉCNICA Nro 0649692

No. de SERIE	100143464	MARCA	@METER	TIPO	1F2H
--------------	-----------	-------	--------	------	------

4. CADENA DE CUSTODIA

4.1 Verificación del Embalaje

Tipo	Identificación	Resultado	Observaciones
ETIQUETA	20935	CONFORME	
Caja	N/a	CONFORME	

CONVENCIONES UBICACIÓN DE SELLOS DE SEGURIDAD:

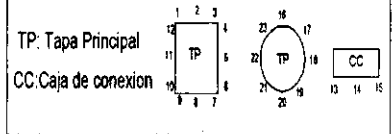

Observaciones:

Bloque de terminales atascado.

Realizado por: GM458443

Fecha: 2026-02-20

Hora: 10:54:27

Camara: 07

5. INSPECCIÓN DE EL(LOS) SELLO(S)

Posición	Tipo	Color	Serie	Resultado	Cód.	Observaciones
07	TAMBOR	AZUL	1091795	NO CONFORME	SDT	MATERIAL DEL SELLO DE SEGURIDAD DETERIORADO (Aplica también para la posición 09)
Tapa base	ETIQUETA	BLANCO	1599062	NO CONFORME	SDT	MATERIAL DEL SELLO DE SEGURIDAD DETERIORADO

5.1. CONCLUSIÓN DE LA INSPECCIÓN DE EL(LOS) SELLO(S)

Analizando los resultados de la inspección se dictamina(n) el(los) sello(s) como: **NO CONFORME(S)** según lo establecido en la NTC 4856 de 2023 numeral 4.1.1. Anexo C y D.

Realizado por: GM0079611412

Fecha: 2026-02-25

Hora: 13:42:49

Camara: 04

No. de SERIE	100143464	MARCA	@METER	TIPO	1F2H
---------------------	-----------	--------------	--------	-------------	------

6. INSPECCIÓN VISUAL DEL MEDIDOR

Durante la inspección visual se revisaron cada uno de los componentes y elementos del medidor de acuerdo con los procedimientos internos del Organismo de Inspección, garantizando que los elementos revisados corresponden a los enunciados en la NTC 4856 2023 numeral 4.1.2. Anexo A. la conclusión de la inspección del medidor se indica en la pagina 1 numeral 3.

Código Observaciones	Descripción
OOTDF	otros DEFORMA-DO (Tapa del bloque de terminales)
BTDF	BLOQUE DE TERMINALES DEFORMADO (Tornillos de los terminales de entrada de fase y neutro oxidados y atascados, no permiten su apertura)

Observaciones:

El estado del medidor no permite realizar pruebas metroológicas

Este Informe expresa fielmente el resultado de la inspección técnica realizada en las instalaciones del organismo de inspección y los resultados expresados se refieren exclusivamente a la inspección realizada al medidor.

Nota 1: La unidad de medida de la resolución y constante del medidor se ven reflejadas en la placa de características del registro gráfico

Nota 2: Durante la inspección técnica, se pueden presentar cambios en la integridad física del medidor.

Nota 3: El código reportado con la letra (O), corresponde a una observación.

Realizado por: GM0079611412 **Fecha:** 2026-02-25 **Hora:** 13:42:49 **Camara:** 04 **Resultado:** NO CONFORME

REGISTRO GRÁFICO MEDIDOR NO: 100143464

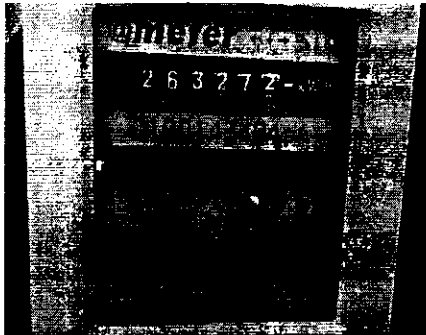

PLACA DE CARACTERÍSTICAS

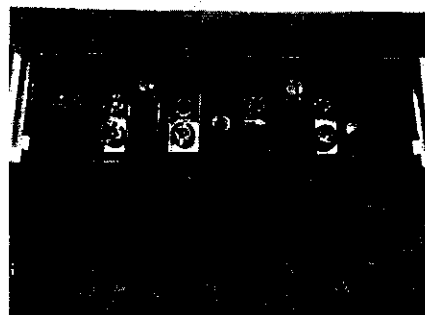

BLOQUE DE TERMINALES DEFORMADO
(Tornillos de los terminales de entrada de fase y neutro oxidados y atascados, no permiten su apertura)

Fin del Informe.

10

11
12
13
14
15
16
17
18
19
20
21
22
23
24
25
26
27
28
29
30
31
32
33
34
35
36
37
38
39
40
41
42
43
44
45
46
47
48
49
50
51
52
53
54
55
56
57
58
59
60
61
62
63
64
65
66
67
68
69
70
71
72
73
74
75
76
77
78
79
80
81
82
83
84
85
86
87
88
89
90
91
92
93
94
95
96
97
98
99
100
101
102
103
104
105
106
107
108
109
110
111
112
113
114
115
116
117
118
119
120
121
122
123
124
125
126
127
128
129
130
131
132
133
134
135
136
137
138
139
140
141
142
143
144
145
146
147
148
149
150
151
152
153
154
155
156
157
158
159
160
161
162
163
164
165
166
167
168
169
170
171
172
173
174
175
176
177
178
179
180
181
182
183
184
185
186
187
188
189
190
191
192
193
194
195
196
197
198
199
200
201
202
203
204
205
206
207
208
209
210
211
212
213
214
215
216
217
218
219
220
221
222
223
224
225
226
227
228
229
230
231
232
233
234
235
236
237
238
239
240
241
242
243
244
245
246
247
248
249
250
251
252
253
254
255
256
257
258
259
260
261
262
263
264
265
266
267
268
269
270
271
272
273
274
275
276
277
278
279
280
281
282
283
284
285
286
287
288
289
290
291
292
293
294
295
296
297
298
299
300
301
302
303
304
305
306
307
308
309
310
311
312
313
314
315
316
317
318
319
320
321
322
323
324
325
326
327
328
329
330
331
332
333
334
335
336
337
338
339
340
341
342
343
344
345
346
347
348
349
350
351
352
353
354
355
356
357
358
359
360
361
362
363
364
365
366
367
368
369
370
371
372
373
374
375
376
377
378
379
380
381
382
383
384
385
386
387
388
389
390
391
392
393
394
395
396
397
398
399
400
401
402
403
404
405
406
407
408
409
410
411
412
413
414
415
416
417
418
419
420
421
422
423
424
425
426
427
428
429
430
431
432
433
434
435
436
437
438
439
440
441
442
443
444
445
446
447
448
449
450
451
452
453
454
455
456
457
458
459
460
461
462
463
464
465
466
467
468
469
470
471
472
473
474
475
476
477
478
479
480
481
482
483
484
485
486
487
488
489
490
491
492
493
494
495
496
497
498
499
500
501
502
503
504
505
506
507
508
509
510
511
512
513
514
515
516
517
518
519
520
521
522
523
524
525
526
527
528
529
530
531
532
533
534
535
536
537
538
539
540
541
542
543
544
545
546
547
548
549
550
551
552
553
554
555
556
557
558
559
560
561
562
563
564
565
566
567
568
569
570
571
572
573
574
575
576
577
578
579
580
581
582
583
584
585
586
587
588
589
590
591
592
593
594
595
596
597
598
599
600
601
602
603
604
605
606
607
608
609
610
611
612
613
614
615
616
617
618
619
620
621
622
623
624
625
626
627
628
629
630
631
632
633
634
635
636
637
638
639
640
641
642
643
644
645
646
647
648
649
650
651
652
653
654
655
656
657
658
659
660
661
662
663
664
665
666
667
668
669
670
671
672
673
674
675
676
677
678
679
680
681
682
683
684
685
686
687
688
689
690
691
692
693
694
695
696
697
698
699
700
701
702
703
704
705
706
707
708
709
710
711
712
713
714
715
716
717
718
719
720
721
722
723
724
725
726
727
728
729
730
731
732
733
734
735
736
737
738
739
740
741
742
743
744
745
746
747
748
749
750
751
752
753
754
755
756
757
758
759
760
761
762
763
764
765
766
767
768
769
770
771
772
773
774
775
776
777
778
779
780
781
782
783
784
785
786
787
788
789
790
791
792
793
794
795
796
797
798
799
800
801
802
803
804
805
806
807
808
809
810
811
812
813
814
815
816
817
818
819
820
821
822
823
824
825
826
827
828
829
830
831
832
833
834
835
836
837
838
839
840
841
842
843
844
845
846
847
848
849
850
851
852
853
854
855
856
857
858
859
860
861
862
863
864
865
866
867
868
869
870
871
872
873
874
875
876
877
878
879
880
881
882
883
884
885
886
887
888
889
890
891
892
893
894
895
896
897
898
899
900
901
902
903
904
905
906
907
908
909
910
911
912
913
914
915
916
917
918
919
920
921
922
923
924
925
926
927
928
929
930
931
932
933
934
935
936
937
938
939
940
941
942
943
944
945
946
947
948
949
950
951
952
953
954
955
956
957
958
959
960
961
962
963
964
965
966
967
968
969
970
971
972
973
974
975
976
977
978
979
980
981
982
983
984
985
986
987
988
989
990
991
992
993
994
995
996
997
998
999
1000