

1. DATOS GENERALES

Fecha de Emisión: 2026-03-11

SOLICITANTE EEP. S.A ESP
DIRECCION: CARRERA 10 #17 - 35 .
No. SERVICIO 1820564
FECHA DE INSPECCIÓN 2026-03-11 4:06 p.m.
LUGAR DE INSPECCIÓN: CALLE. 17A # 42A - 43 BOGOTÁ D.C.
SOLICITUD DE SERVICIO 11356

2. DESCRIPCIÓN DEL MEDIDOR

Serie	Marca	Modelo	Puente	Tipo	Principio
19811199	HIKING	DDS238'	No Aplica	1F2H	ESTATICO

Tensión (V)	Corriente (A)	Año Fabricación	Resolución	Constante	Clase
120	5(60)	2.021	0.01	3200	1

LEC_DIU_kWh	LEC_DIU_kVARh	LEC_NOC_kWh	LEC_NOC_kVARh
11,64			

3. CONCLUSIÓN DE LA INSPECCIÓN DEL MEDIDOR

Analizando los resultados de la inspección se dictamina el medidor como: **NO CONFORME** según lo establecido en la NTC 4856 de 2023 numeral 4.1.2. Anexo A.

APROBADO POR:



Oscar Arboleda
Coordinador Organismo
de Inspección Técnica

La inspección del ítem se realiza bajo la NTC 4856 de 2023 numeral 4.1.2. Anexo A Verificación del Medidor y la inspección de sellos bajo el numeral 4.1.1. Anexo C y D Verificación del Estado de los Sellos. Este Informe expresa fielmente el resultado de la inspección realizada al ítem especificado bajo prueba, no podrá ser reproducido salvo en su totalidad. Los resultados expresados se refieren al momento y condiciones en las que se realizó la inspección. El Organismo de Inspección no se responsabiliza por los perjuicios que puedan derivarse del uso inadecuado de la información registrada en este informe.

CALLE 17 A No 42A-43
Bogotá D.C. Colombia

INFORME DE INSPECCIÓN TÉCNICA Nro 0651401

No. de SERIE	19811199	MARCA	HIKING	TIPO	1F2H
--------------	----------	-------	--------	------	------

4. CADENA DE CUSTODIA

4.1 Verificación del Embalaje

Tipo	Identificación	Resultado	Observaciones
ETIQUETA	8348	CONFORME	
Caja	N/A	CONFORME	

CONVENCIONES UBICACIÓN DE SELLOS DE SEGURIDAD:

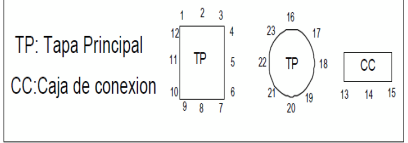

Observaciones:

Realizado por: GM458443

Fecha: 2026-03-06

Hora: 7:16:55

Camara: 08

5. NSPECCIÓN DE EL(LOS) SELLO(S)

Posición	Tipo	Color	Serie	Resultado	Cód.	Observaciones
01	TAMBOR	BLANCO	1771802	NO CONFORME	SDT	MATERIAL DEL SELLO DE SEGURIDAD DETERIORADO
03	TAMBOR	BLANCO	1771801	NO CONFORME	SDT	MATERIAL DEL SELLO DE SEGURIDAD DETERIORADO
Tapa base	ETIQUETA	GRIS	2509637	NO CONFORME	SDT	MATERIAL DEL SELLO DE SEGURIDAD DETERIORADO

5.1. CONCLUSIÓN DE LA INSPECCIÓN DE EL(LOS) SELLO(S)

Analizando los resultados de la inspección se dictamina(n) el(los) sello(s) como: **NO CONFORME(S)** según lo establecido en la NTC 4856 de 2023 numeral 4.1.1. Anexo C y D.

Realizado por: GM0079709163

Fecha: 2026-03-11

Hora: 14:12:00

Camara: 03

INFORME DE INSPECCIÓN TÉCNICA Nro 0651401

No. de SERIE	19811199	MARCA	HIKING	TIPO	1F2H
---------------------	----------	--------------	--------	-------------	------

6. INSPECCIÓN VISUAL DEL MEDIDOR

Durante la inspección visual se revisaron cada uno de los componentes y elementos del medidor de acuerdo con los procedimientos internos del Organismo de Inspección, garantizando que los elementos revisados corresponden a los enunciados en la NTC 4856 2023 numeral 4.1.2. Anexo A. la conclusión de la inspección del medidor se indica en la página 1 numeral 3.

Código Observaciones	Descripción
BTD	BLOQUE DE TERMINALES DETERIORADO (Terminales y tornillos sulfatados)
OOTDF	otros DEFORMA-DO (Tapa del bloque de terminales)

Observaciones:

Este Informe expresa fielmente el resultado de la inspección técnica realizada en las instalaciones del organismo de inspección y los resultados expresados se refieren exclusivamente a la inspección realizada al medidor.

Nota 1: La unidad de medida de la resolución y constante del medidor se ven reflejadas en la placa de características del registro gráfico

Nota 2: Durante la inspección técnica, se pueden presentar cambios en la integridad física del medidor.

Nota 3: El código reportado con la letra (O), corresponde a una observación.

Realizado por: GM0079709163 **Fecha:** 2026-03-11 **Hora:** 14:12:00 **Camara:** 03 **Resultado:** NO CONFORME

REGISTRO GRÁFICO MEDIDOR NO: 19811199

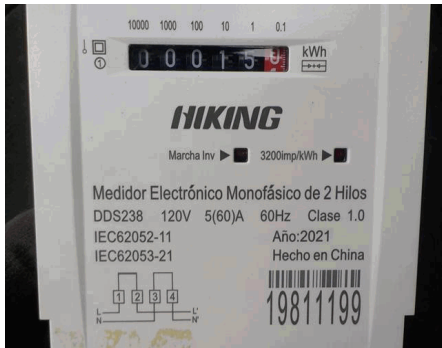

PLACA DE CARACTERISTICAS



BLOQUE DE TERMINALES DETERIORADO (Terminales y tornillos sulfatados)

Fin del informe.

CALLE 17 A No 42A-43
Bogotá D.C. Colombia

PROTOCOLO PRUEBAS METROLÓGICAS



SOLICITANTE EEP. S.A ESP /Dpto SIN AREA
DIRECCION: CARRERA 10 #17 - 35 .
No. SERVICIO 1820564
FECHA DE INSPECCIÓN 2026-03-11 4:07 p.m.
No. SERIE: 19811199 **MARCA:** HIKING
MODELO: DDS238' **CLASE:** 1 **TIPO:** 1F2H

Prueba de Marcha Sin Carga		
Tension Aplicada (V)	Tiempo de Prueba (min)	Resultado de la Prueba
120,00	30,00	Conforme

Prueba de Arranque			
Corriente Arranque (mA)	Tension Aplicada (V)	Tiempo Prueba (min)	Resultado
20,0	120	8	Conforme

RESULTADOS EN ACTIVA

Pruebas de Exactitud							
Fase.	U(V)	I(A)	COS	Error (%)	U exp(%)	Error Maximo (%)	Resultado
R	120,00	0.25	1,00	0,29	0,08	2,00	Conforme
R	120,00	5	1,00	0,29	0,08	1,25	Conforme
R	120,00	5	0,50	0,49	0,16	1,50	Conforme
R	120,00	60	1,00	0,27	0,08	1,25	Conforme

Prueba de Verificación de la Constante. Método de Dosificación.						
Corriente(A)	Lectura Inicial	Lectura Final	Energia Suministrada	Error (%)	Error en punto de Prueba	Resultado
60,00	13,04	15,04	2,00	0,00	0,27	Conforme

Observaciones

Marcha Sin Carga	Conforme
Arranque	Conforme
Exactitud	Conforme
Verificacion de la constante	Conforme

GM458443

Fecha 2026-03-11

Hora: 10:15:09

El EPM utilizado en la inspección metrológica del medidor fue el ZERA ED7102 de serie 233681, trazado con el patrón de referencia EMH PRS 200.3 No 17404, mediante certificado de calibración CAM-E- 1811-000004 Temperatura 19°C a 19°C Humedad 50% a 50%